

REPUBLIKA HRVATSKA
DRŽAVNI ZAVOD ZA STATISTIKU



POPIS
stanovništva
1991

NARODNOSNI SASTAV
STANOVNIŠTVA HRVATSKE
PO NASELJIMA

DOKUMENTACIJA 881
ZAGREB 1992

NARODNOSNI SASTAV REPUBLIKE HRVATSKE 1948. - 1991.

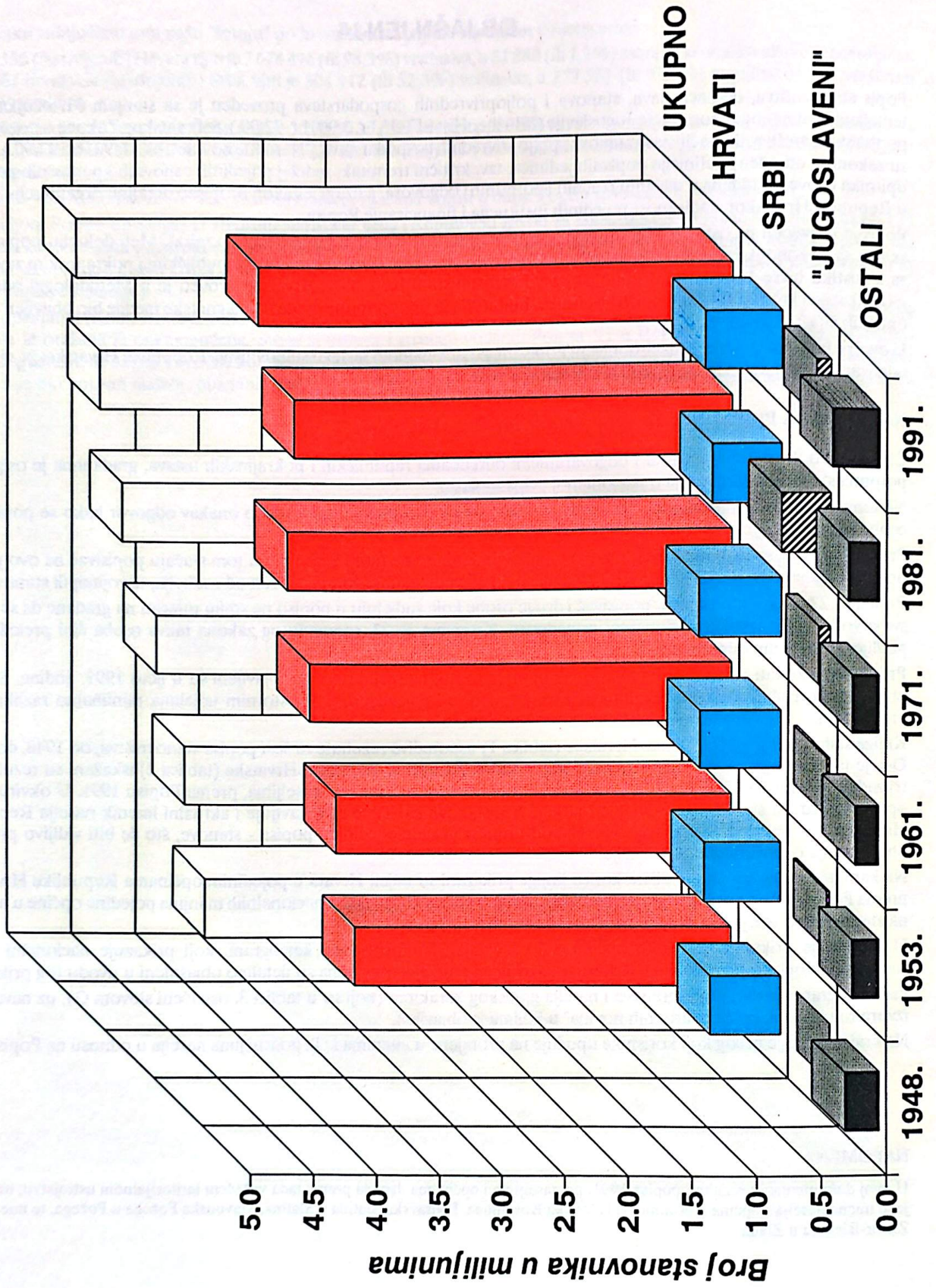

I. STANOVNIŠTVO PREMA NACIONALNOM SASTAVU, POPISI 1948, 1953, 1961, 1971, 1981. I 1991. GODINE

	1948	1953	1961	1971	1981	1991
UKUPNO	3 779 858¹⁾	3 936 022	4 159 696	4 426 221	4 601 469	4 784 265
Nacionalno se izjasnili						
Hrvati	2 975 399	3 128 661	3 339 890	3 513 647	3 454 661	3 736 356
Crnogorci	2 871	5 175	7 465	9 706	9 818	9 724
Makedonci	1 387	2 414	4 381	5 625	5 362	6 280
Muslimani	1 077	... ²⁾	3 113	18 457	23 740	43 469
Slovenci	38 734	43 482	39 103	32 497	25 136	22 376
Srbi	543 795	588 756	624 991	626 789	531 502	581 663
Albanci	635	1 001	2 126	4 175	6 006	12 032
Austrijanci	... ³⁾	749	510	352	267	214
Bugari	637	464	593	676	441	458
Česi	28 991	25 967	23 391	19 001	15 061	13 086
Grci	... ³⁾	105	140	93	100	281
Madari	51 399	47 725	42 347	35 488	25 439	22 355
Nijemci	10 144	11 248	4 214	2 791	2 175	2 635
Poljaci	... ³⁾	1 575	1 151	819	758	679
Romi	405	1 261	313	1 257	3 858	6 695
Rumunji	743	418	1 053	792	609	810
Rusi	3 210	2 183	3 311	1 240	758	706
Rusini	6 397	5 980	6 290	3 728	3 321	3 253
Slovaci	10 097	9 570	8 182	6 482	6 533	5 606
Talijani	76 093	37 565	21 103	17 433	11 661	21 303
Turci	13	276	2 710	221	279	320
Ukrajinci	... ⁴⁾	... ⁴⁾	... ⁴⁾	2 793	2 515	2 494
Vlasi	1	2	34	13	16	22
Židovi	... ³⁾	413	406	2 845	316	600
Ostali	27 830	836	601	759	1 553	3 012
Nisu se nacionalno izjasnili prema čl. 170. Ustava	-	826	1 820	15 798	17 133	73 376
Jugoslaveni regionalna pripadnost	-	16 964	15 560	84 118	379 057	106 041
Nepoznato	... ³⁾	2 406	4 898	18 626	64 737	62 926
UKUPNO	100	100	100	100	100	100
Nacionalno se izjasnili						
Hrvati	78,7	79,5	80,3	79,4	75,1	78,1
Crnogorci	0,1	0,1	0,2	0,2	0,2	0,2
Makedonci	0,0	0,1	0,1	0,1	0,1	0,1
Muslimani	0,0	... ²⁾	0,1	0,4	0,5	0,9
Slovenci	1,0	1,1	0,9	0,7	0,6	0,5
Srbi	14,4	15,0	15,0	14,2	11,5	12,2
Albanci	0,0	0,0	0,1	0,1	0,1	0,3
Austrijanci	... ³⁾	0,0	0,0	0,0	0,0	0,0
Bugari	0,0	0,0	0,0	0,0	0,0	0,0
Česi	0,8	0,7	0,6	0,4	0,3	0,3
Grci	... ³⁾	0,0	0,0	0,0	0,0	0,0
Madari	1,4	1,2	1,0	0,8	0,6	0,5
Nijemci	0,3	0,3	0,1	0,1	0,1	0,1
Poljaci	... ³⁾	0,1	0,0	0,0	0,0	0,0
Romi	0,0	0,0	0,0	0,0	0,1	0,1
Rumunji	0,0	0,0	0,0	0,0	0,0	0,0
Rusi	0,1	0,1	0,1	0,0	0,0	0,0
Rusini	0,2	0,1	0,2	0,1	0,1	0,1
Slovaci	0,3	0,2	0,2	0,2	0,1	0,1
Talijani	2,0	1,0	0,5	0,4	0,3	0,4
Turci	0,0	0,0	0,1	0,0	0,0	0,0
Ukrajinci	... ⁴⁾	... ⁴⁾	... ⁴⁾	0,1	0,1	0,1
Vlasi	0,0	0,0	0,0	0,0	0,0	0,0
Židovi	... ³⁾	0,0	0,0	0,1	0,0	0,0
Ostali	0,7	0,0	0,0	0,0	0,0	0,1
Nisu se nacionalno izjasnili prema čl. 170. Ustava	-	0,0	0,0	0,4	0,4	1,5
Jugoslaveni regionalna pripadnost	-	0,4	0,4	1,9	8,2	2,2
Nepoznato	... ³⁾	0,1	0,1	0,4	1,4	1,3

1) 1948. godine na području bivšeg Kotara Buje nije obavljen popis stanovništva 15. ožujka, već samo popis potrošača 15. prosinca iste godine, i nije se prikupljao podatak o nacionalnoj pripadnosti. Zbog kasnijih korekcija granica između Republike Hrvatske i Republike Slovenije s jedne strane, te Republike Hrvatske i Republike Bosne i Hercegovine s druge strane, kao i zbog obavljenog popisa potrošača na području Kotara Buje, 23 051 stanovnik uključen je prema nacionalnoj pripadnosti u "Ostale", dok je prema rezultatima Popisa u "ostalima" bilo samo 4 779 stanovnika. Prema tome, za 1948. godinu veći je i ukupan broj stanovnika Republike Hrvatske, od broja stanovnika objavljenog prije tih korekcija.

2) U rezultatima ranijih popisa iskazivani su pod različitim nazivima, i to: 1948. godine kao "Neopredijeljeni muslimani", 1953. godine kao "Jugoslaveni neopredijeljeni", 1961. godine kao "Muslimani (etnička pripadnost)", a 1971. godine kao "Muslimani u smislu narodnosti". Detaljnije o ovim promjenama vidi u "Metodološkim objašnjenjima" u knjigama ranijih popisa.

3) Uključeni u "Ostale". 4) Do popisa 1971. godine, Ukrajinci su uključivani u Rusine.

2. STANOVNIŠTVO PREMA NARODNOSTI,

(nastavak)

		Ukupno	Nacionalno														
			svoga	Hrvati	Crno- gorci	Makedonci	Musli- mani	Sloven- ci	Srbi	Albanci	Austri- janci	Bugari	Česi	Grci	Madari		
Karlovac	1991	81 319	75 196	51 880	179	171	486	367	21 732	168	5	6	17	3	49	1	
	1981	78 363	67 599	48 129	187	130	206	482	18 181	94	4	3	26	-	50	2	
	1971	73 863	71 479	50 064	247	207	227	736	19 671	86	10	15	41	-	44	3	
	1991	100	92,47	63,80	0,22	0,21	0,60	0,45	26,73	0,21	0,01	0,01	0,02	0,00	0,06	4	
	1981	100	86,26	61,42	0,24	0,16	0,26	0,62	23,20	0,12	0,01	0,00	0,03	-	0,06	5	
	1971	100	96,77	67,78	0,33	0,28	0,31	1,00	26,63	0,12	0,01	0,02	0,06	-	0,06	6	
Ozalj	1991	14 787	14 208	13 908	6	3	4	115	142	5	-	-	1	-	-	7	
	1981	14 162	13 815	13 393	4	-	1	89	314	-	-	-	-	-	1	8	
	1971	17 607	17 503	16 894	3	1	1	102	477	12	-	-	-	-	1	9	
	1991	100	96,08	94,05	0,04	0,02	0,03	0,78	0,96	0,03	-	-	0,01	-	-	10	
	1981	100	97,55	94,57	0,03	-	0,01	0,63	2,21	-	-	-	-	-	0,01	11	
	1971	100	99,41	95,95	0,02	0,01	0,01	0,58	2,70	0,06	-	-	-	-	0,01	12	
Slunj	1991	18 962	18 182	12 091	9	4	509	5	5 540	3	-	1	2	2	4	13	
	1981	21 732	19 760	13 025	9	2	285	6	6 412	5	-	-	-	-	1	14	
	1971	25 835	25 542	16 037	9	2	78	13	9 383	5	-	2	3	-	3	15	
	1991	100	95,89	63,76	0,05	0,02	2,68	0,03	29,22	0,02	-	0,01	0,01	0,01	0,02	16	
	1981	100	90,93	59,93	0,04	0,01	1,31	0,03	29,50	0,02	-	-	-	-	0,01	17	
	1971	100	98,87	62,08	0,04	0,01	0,30	0,05	36,32	0,02	-	0,01	0,01	-	0,01	18	
Vojnić	1991	8 236	7 940	116	2	4	436	1	7 366	5	-	-	-	1	2	19	
	1981	8 908	8 344	127	1	1	312	3	7 895	-	-	-	-	-	1	20	
	1971	9 590	9 428	188	1	-	86	5	9 146	-	-	-	-	-	-	21	
	1991	100	96,40	1,41	0,02	0,05	5,30	0,01	89,44	0,06	-	-	-	0,01	0,02	22	
	1981	100	93,67	1,43	0,01	0,01	3,51	0,03	88,63	-	-	-	-	-	0,01	23	
	1971	100	98,31	1,96	0,01	-	0,90	0,05	95,37	-	-	-	-	-	-	24	
Vrginmost	1991	16 599	15 946	4 043	7	2	123	9	11 729	6	-	1	2	1	4	25	
	1981	18 841	17 741	4 130	8	3	115	14	13 450	9	-	1	2	-	3	26	
	1971	21 536	21 277	4 866	6	5	20	22	16 337	2	-	-	2	-	5	27	
	1991	100	96,07	24,36	0,04	0,01	0,74	0,05	70,66	0,04	-	0,01	0,01	0,01	0,02	28	
	1981	100	94,16	21,92	0,04	0,01	0,61	0,07	71,39	0,05	-	0,01	0,01	-	0,01	29	
	1971	100	98,80	22,60	0,03	0,02	0,09	0,10	75,86	0,01	-	-	0,01	-	0,02	30	
BIVŠA ZAJEDNICA OPĆINA LIKE	1991	83 922	80 946	38 705	49	49	226	44	41 567	98	-	-	8	11	20	31	
	1981	90 336	82 106	39 772	50	33	124	58	41 929	45	1	1	9	1	20	32	
	1971	107 027	104 719	50 310	69	63	190	77	53 698	83	-	8	7	-	25	33	
	1991	100	96,45	46,12	0,06	0,06	0,27	0,05	49,53	0,12	-	-	0,01	0,01	0,02	34	
	1981	100	90,89	44,03	0,06	0,04	0,14	0,06	46,42	0,05	0,00	0,00	0,01	0,00	0,02	35	
	1971	100	97,84	47,01	0,06	0,06	0,18	0,07	50,17	0,08	-	0,01	0,01	-	0,02	36	
Donji Lapac	1991	8 054	7 952	44	9	9	22	1	7 854	-	-	-	-	3	6	37	
	1981	8 447	7 759	47	7	1	5	1	7 691	-	-	-	-	-	4	38	
	1971	9 609	9 482	94	8	2	34	2	9 337	2	-	-	-	-	1	39	
	1991	100	98,73	0,55	0,11	0,11	0,27	0,01	97,52	-	-	-	-	0,04	0,08	40	
	1981	100	91,85	0,56	0,08	0,01	0,06	0,01	91,05	-	-	-	-	-	0,05	41	
	1971	100	98,67	0,98	0,08	0,02	0,35	0,02	97,17	0,02	-	-	-	-	0,01	42	
Gospić	1991	29 049	27 878	18 613	26	20	76	25	8 976	63	-	-	3	2	7	43	
	1981	31 263	28 018	18 525	23	17	67	34	9 283	22	-	-	4	-	10	44	
	1971	37 383	36 378	24 307	31	27	44	46	11 801	14	-	5	4	-	14	45	
	1991	100	95,97	64,07	0,09	0,07	0,26	0,09	30,90	0,22	-	-	0,01	0,01	0,02	46	
	1981	100	89,62	59,26	0,08	0,05	0,22	0,11	29,69	0,07	-	-	0,01	-	0,03	47	
	1971	100	97,31	65,02	0,08	0,07	0,12	0,12	31,57	0,04	-	0,01	0,01	-	0,04	48	
Gračac	1991	10 434	10 120	1 697	4	4	9	4	8 371	3	-	-	-	-	-	49	
	1981	11 863	10 761	2 150	6	2	5	5	8 578	9	-	-	-	-	1	50	
	1971	14 819	14 480	3 107	14	12	7	5	11 318	6	-	1	-	-	-	51	
	1991	100	97,00	16,26	0,04	0,04	0,09	0,04	80,23	0,03	-	-	-	-	-	52	
	1981	100	90,71	18,12	0,05	0,02	0,04	0,04	72,31	0,07	-	-	-	-	0,01	53	
	1971	100	97,71	20,97	0,09	0,08	0,05	0,03	76,37	0,04	-	0,01	-	-	-	54	
Otočac	1991	24 992	24 287	16 355	5	11	26	10	7 781	26	-	-	5	5	4	55	
	1981	26 502	24 707	16 739	7	6	13	12	7 896	9	1	1	4	-	5	56	
	1971	30 579	30 098	19 793	13	20	9	21	10 130	13	-	2	3	-	8	57	
	1991	100	97,18	65,44	0,02	0,04	0,11	0,04	31,13	0,11	-	-	0,02	0,02	0,02	58	
	1981	100	93,22	63,16	0,03	0,02	0,05	0,05	29,80	0,03	0,00	0,00	0,02	-	0,02	59	
	1971	100	98,43	64,73	0,04	0,07	0,03	0,07	33,13	0,04	-	0,01	0,01	-	0,03	60	

		Nacionalno															
		Ukupno	1	2	3	4	5	6	7	8	9	10	11	12	13		14
Titova Korenica	1991	11 393	10 709	1 996	5	5	93	4	8 585	6	-	-	-	1	3	1	
	1981	12 261	10 861	2 311	7	7	34	6	8 481	5	-	-	1	1	-	2	
	1971	14 637	14 281	3 009	3	2	96	3	11 112	48	-	-	-	-	2	3	
	1991	100	93,99	17,52	0,04	0,04	0,81	0,04	75,35	0,05	-	-	-	0,01	0,03	4	
	1981	100	88,58	18,84	0,06	0,06	0,27	0,05	69,17	0,04	-	-	0,01	0,01	-	5	
	1971	100	97,57	20,56	0,02	0,01	0,66	0,02	75,91	0,33	-	-	-	-	0,01	6	
BIVŠA ZAJEDNICA OPĆINA OSLJEK	1991	892 035	833 754	647 512	1 433	925	4 463	1 452	146 916	1 747	16	67	727	48	15 895	7	
	1981	867 646	752 170	579 496	1 392	806	3 209	1 696	132 335	1 021	25	84	1 267	14	18 169	8	
	1971	858 136	831 137	615 549	1 529	1 044	3 415	2 552	165 311	607	23	118	1 502	11	25 292	9	
	1991	100	93,47	72,59	0,16	0,10	0,50	0,16	16,47	0,20	0,00	0,01	0,08	0,01	1,78	10	
	1981	100	86,69	66,79	0,16	0,09	0,37	0,20	15,25	0,12	0,00	0,01	0,15	0,00	2,10	11	
	1971	100	96,85	71,73	0,18	0,12	0,40	0,30	19,26	0,07	0,00	0,01	0,18	0,00	2,95	12	
Beli Manastir	1991	54 265	47 734	22 740	240	43	160	322	13 851	118	1	5	15	1	8 956	13	
	1981	53 409	43 760	19 136	276	45	82	353	12 857	56	6	19	32	-	9 920	14	
	1971	56 322	54 896	23 283	299	76	72	621	15 614	73	3	14	33	-	13 473	15	
	1991	100	87,97	41,91	0,44	0,08	0,29	0,59	25,53	0,22	0,00	0,01	0,03	0,00	16,50	16	
	1981	100	81,93	35,83	0,52	0,08	0,15	0,66	24,07	0,11	0,01	0,04	0,06	-	18,57	17	
	1971	100	97,46	41,34	0,53	0,13	0,13	1,10	27,72	0,13	0,01	0,02	0,06	-	23,92	18	
Donji Miholjac	1991	20 365	19 649	17 033	6	16	10	18	2 404	32	-	-	2	2	71	19	
	1981	20 647	19 138	16 591	24	22	9	20	2 286	14	1	11	10	-	105	20	
	1971	22 972	22 650	19 102	6	28	4	22	3 261	4	-	1	2	-	162	21	
	1991	100	96,48	83,64	0,03	0,08	0,05	0,09	11,81	0,16	-	-	0,01	0,01	0,35	22	
	1981	100	92,69	80,36	0,11	0,10	0,04	0,10	11,07	0,07	0,01	0,05	0,05	-	0,51	23	
	1971	100	98,60	83,15	0,03	0,12	0,02	0,10	14,19	0,02	-	0,00	0,01	-	0,70	24	
Dakovo	1991	52 954	51 957	48 578	28	23	43	33	2 002	64	1	1	9	2	261	25	
	1981	52 349	49 527	45 071	35	21	27	46	2 265	36	1	1	35	-	495	26	
	1971	54 032	53 508	47 656	32	17	42	76	3 650	23	3	7	33	-	754	27	
	1991	100	98,11	91,74	0,05	0,04	0,08	0,06	3,78	0,12	0,00	0,00	0,02	0,00	0,50	28	
	1981	100	94,61	86,10	0,07	0,04	0,05	0,09	4,32	0,07	0,00	0,00	0,07	-	0,94	29	
	1971	100	99,03	88,20	0,06	0,03	0,08	0,14	6,75	0,04	0,01	0,01	0,06	-	1,40	30	
Našice	1991	40 829	38 972	32 891	27	47	88	33	4 486	79	1	-	7	1	61	31	
	1981	38 936	35 418	29 026	27	46	25	53	4 440	33	2	-	28	-	146	32	
	1971	42 888	42 037	33 545	51	75	14	48	6 645	16	1	4	13	-	192	33	
	1991	100	95,45	80,56	0,07	0,12	0,22	0,08	10,99	0,19	0,00	-	0,02	0,00	0,15	34	
	1981	100	90,97	74,55	0,07	0,12	0,06	0,13	11,40	0,08	0,01	-	0,07	-	0,37	35	
	1971	100	98,02	78,22	0,12	0,18	0,03	0,11	15,49	0,04	0,00	0,01	0,03	-	0,45	36	
Nova Gradiška	1991	60 749	56 897	43 692	28	36	100	43	12 572	82	1	2	89	4	25	37	
	1981	61 267	54 498	42 567	24	25	77	56	11 267	49	-	4	136	-	39	38	
	1971	63 754	62 409	47 063	39	40	90	85	14 414	39	3	5	229	-	59	39	
	1991	100	93,65	71,92	0,05	0,06	0,17	0,07	20,69	0,14	0,00	0,00	0,15	0,01	0,04	40	
	1981	100	88,95	69,48	0,04	0,04	0,13	0,09	18,39	0,08	-	0,01	0,22	-	0,06	41	
	1971	100	97,89	73,82	0,06	0,06	0,14	0,13	22,61	0,06	0,01	0,01	0,36	-	0,09	42	
Orahovica	1991	15 631	14 516	10 907	15	26	38	16	3 328	33	-	-	7	2	61	43	
	1981	16 280	13 922	10 283	11	24	19	31	3 360	8	1	-	10	1	111	44	
	1971	17 641	17 160	12 300	9	23	19	14	4 584	15	-	1	15	-	136	45	
	1991	100	92,87	69,78	0,10	0,17	0,24	0,10	21,29	0,21	-	-	0,04	0,01	0,39	46	
	1981	100	85,52	63,16	0,07	0,15	0,11	0,19	20,64	0,05	0,01	-	0,06	0,01	0,68	47	
	1971	100	97,27	69,72	0,05	0,13	0,11	0,08	25,98	0,08	-	0,01	0,08	-	0,77	48	
Osijek	1991	165 253	151 038	110 934	575	314	711	420	33 146	404	5	31	80	11	3 056	49	
	1981	158 790	125 794	90 770	510	261	457	480	28 536	189	2	24	120	3	3 520	50	
	1971	143 894	135 465	92 514	513	337	557	708	34 358	123	7	37	148	3	5 115	51	
	1991	100	91,40	67,13	0,35	0,19	0,43	0,26	20,06	0,24	0,00	0,02	0,05	0,01	1,85	52	
	1981	100	79,22	57,16	0,32	0,16	0,29	0,30	17,97	0,12	0,00	0,02	0,08	0,00	2,22	53	
	1971	100	94,14	64,29	0,36	0,23	0,39	0,49	23,88	0,08	0,01	0,03	0,10	0,00	3,55	54	
Podravska Slatina	1991	31 227	29 390	17 898	38	16	47	31	11 212	35	-	2	8	1	49	55	
	1981	32 024	27 860	17 011	56	16	21	33	10 591	20	1	2	8	-	64	56	
	1971	35 080	34 070	21 010	34	17	6	40	12 722	11	-	2	16	-	154	57	
	1991	100	94,12	57,32	0,12	0,05	0,15	0,10	35,90	0,11	-	0,01	0,03	0,00	0,16	58	
	1981	100	87,00	53,12	0,18	0,05	0,07	0,11	33,07	0,06	0,00	0,01	0,03	-	0,20	59	
	1971	100	97,12	59,89	0,09	0,05	0,02	0,11	36,26	0,03	-	0,01	0,04	-	0,44	60	

	Ukupno	Nacionalno													
		svoga	Hrvati	Crnogorci	Makedonci	Muslimani	Slovinci	Srbi	Albanci	Austrijanci	Bugari	Česi	Grči	Mađari	
		1	2	3	4	5	6	7	8	9	10	11	12	13	14
GOSPIĆ	29049	27070	10613	26	20	76	25	8976	63	-	-	3	2	7	1
U GRADSKIM NASELJIMA	13693	12912	7825	24	17	57	17	4886	63	-	-	2	-	7	2
U OSTALIM NASELJIMA	15356	14966	10788	2	3	19	8	4090	-	-	-	1	2	-	1
ALEKSINICA	258	248	248	-	-	-	-	-	-	-	-	-	-	-	4
BAKOVAC KOSINJSKI	372	368	367	-	-	-	-	1	-	-	-	-	-	-	5
HARIĆ DRAGA	85	85	85	-	-	-	-	-	-	-	-	-	-	-	6
DARLETE	133	124	66	-	-	-	-	58	-	-	-	-	-	-	7
BAŠKE OŠTARIJE	48	48	48	-	-	-	-	-	-	-	-	-	-	-	8
BILAJ	330	319	318	-	-	-	-	1	-	-	-	-	-	-	9
BREŽIK	112	103	-	-	-	-	-	103	-	-	-	-	-	-	10
BRUŠANE	177	175	168	-	-	-	-	7	-	-	-	-	-	-	11
BUKOVAC PERUŠIČKI	221	219	216	-	-	-	1	1	-	-	-	-	-	-	12
BUŽIM	164	164	163	1	-	-	-	-	-	-	-	-	-	-	13
ČESARICA	115	115	113	-	-	-	-	-	-	-	-	-	-	-	14
CRNI DABAR	-	-	-	-	-	-	-	-	-	-	-	-	-	-	15
DEBELO BRDO I	100	99	99	-	-	-	-	-	-	-	-	-	-	-	16
DEBELO BRDO II	15	14	14	-	-	-	-	-	-	-	-	-	-	-	17
DIVOSELO	344	321	17	-	-	-	-	304	-	-	-	-	-	-	18
DONJE PAZARIŠTE	307	307	307	-	-	-	-	-	-	-	-	-	-	-	19
DONJI KOSINJ	1025	1004	982	-	-	-	-	18	-	-	-	-	-	-	20
DOŠEN DABAR	-	-	-	-	-	-	-	-	-	-	-	-	-	-	21
DRENOVAC RADUČKI	126	126	-	-	-	-	-	126	-	-	-	-	-	-	22
GORNJI KOSINJ	344	336	334	-	-	-	1	-	-	-	-	-	-	-	23
GOSPIĆ	G 9025	8431	5015	23	17	48	16	3243	53	-	-	2	-	2	24
KALINOVAČA	243	241	240	-	-	-	-	1	-	-	-	-	-	-	25
KALUBEROVAC	52	51	51	-	-	-	-	-	-	-	-	-	-	-	26
KANIJA GOSPIČKA	581	560	545	-	1	2	1	10	-	-	-	-	-	-	27
KARLOBAG	G 467	446	420	-	-	-	-	19	5	-	-	-	-	1	28
KLANAC	228	227	226	-	-	1	-	-	-	-	-	-	-	-	29
KLENOVAC	97	96	79	-	-	-	-	17	-	-	-	-	-	-	30
KONJSKO	10	10	9	-	-	-	-	1	-	-	-	-	-	-	31
KONJSKO BRDO	287	281	280	-	-	-	-	1	-	-	-	-	-	-	32
KOSA JANJAČKA	361	361	354	-	-	-	-	-	-	-	-	-	-	-	33
KRS	90	90	-	-	-	-	-	90	-	-	-	-	-	-	34
KRUŠČICA	4	4	4	-	-	-	-	-	-	-	-	-	-	-	35
KRUŠKOVAC	85	84	2	-	-	-	-	82	-	-	-	-	-	-	36
KUČIŠTA CESARIČKA	22	22	22	-	-	-	-	-	-	-	-	-	-	-	37
KUKLIJČIĆ	133	127	3	-	-	-	-	124	-	-	-	-	-	-	38
KVARTE	366	366	362	-	-	1	-	3	-	-	-	-	-	-	39
LEDENIK CESARIČKI	48	48	48	-	-	-	-	-	-	-	-	-	-	-	40
LIČKI ŽITLUK	129	123	3	-	-	-	-	120	-	-	-	-	-	-	41
LIČKI NOVI	437	433	431	-	-	2	-	-	-	-	-	-	-	-	42
LIČKI OSIK	G 2885	2738	1156	1	-	5	1	1570	-	-	-	-	-	4	43
LIČKI RIBNIK	300	296	292	-	-	-	-	3	-	-	-	-	-	-	44
LIPOVO POLJE	321	309	17	-	-	-	-	292	-	-	-	-	-	-	45
LUKOVO ŠUGARJE	136	136	135	-	-	-	-	1	-	-	-	-	-	-	46
MALA PLANA	113	112	111	-	-	-	-	1	-	-	-	-	-	-	47
MALO POLJE	136	135	135	-	-	-	-	-	-	-	-	-	-	-	48
MARKOVO SELO	136	133	124	-	-	-	-	8	-	-	-	-	-	-	49
MEDAK	563	536	4	-	-	-	-	531	-	-	-	-	-	-	50
MEZINOVAC	64	64	64	-	-	-	-	-	-	-	-	-	-	-	51
MLAKVA	114	107	6	-	-	-	-	101	-	-	-	-	-	-	52
MOGORIĆ	383	368	4	-	-	-	-	362	-	-	1	-	-	-	53
MUŠALUK	501	501	497	-	-	-	1	-	-	-	-	-	-	-	54
NOVOSELO BILAJSKO	157	157	152	-	-	-	-	1	-	-	-	-	-	-	55
NOVOSELO TRNOVAČKO	112	107	88	-	-	-	1	-	-	-	-	-	-	-	56
ORNICE	55	51	-	-	-	-	-	50	-	-	-	-	1	-	57
OSTRVIČA	214	204	25	1	-	8	-	170	-	-	-	-	-	-	58
OŠTRA	233	227	224	-	-	-	2	1	-	-	-	-	-	-	59
OTEŠ	192	192	191	-	-	-	-	1	-	-	-	-	-	-	60
PAVLOVAC VREBAČKI	164	164	-	-	-	-	-	164	-	-	-	-	-	-	61
PERUŠIĆ	G 1316	1297	1234	-	-	4	-	54	5	-	-	-	-	-	62
POČITELJ	307	300	5	-	-	-	-	294	-	-	-	-	1	-	63
PODASTRAHA	96	83	82	-	-	-	-	-	-	-	-	-	-	-	64
POPOVAČA PAZARIŠKA	175	174	174	-	-	-	-	-	-	-	-	-	-	-	65
PRVANI SELO	202	194	193	-	-	-	-	1	-	-	-	-	-	-	66
RADUČ	336	300	-	-	-	-	-	300	-	-	-	-	-	-	67
RASTOKA	82	79	79	-	-	-	-	-	-	-	-	-	-	-	68
RAVNI DABAR	-	-	-	-	-	-	-	-	-	-	-	-	-	-	69
RIZVANUŠA	43	43	43	-	-	-	-	-	-	-	-	-	-	-	70
SMILJAN	555	540	520	-	-	-	1	10	-	-	-	-	-	-	71
SMILJANSKO POLJE	262	257	249	-	-	2	-	6	-	-	-	-	-	-	72
STANIŠTA	48	48	48	-	-	-	-	-	-	-	-	-	-	-	73
STUDENCI	144	132	33	-	-	-	-	99	-	-	-	-	-	-	74
SUŠANJ CESARIČKI	23	26	26	-	-	-	-	-	-	-	-	-	-	-	75
ŠIROKA KULA	553	531	184	-	-	-	-	346	-	-	-	-	-	-	76
TRNOVAC	233	223	216	-	-	-	-	2	-	-	-	-	-	-	77
VAGANAC	76	75	75	-	-	-	-	-	-	-	-	-	-	-	78
VELIKA PLANA	134	133	133	-	-	-	-	-	-	-	-	-	-	-	79
VELIKI ŽITNIK	115	114	113	-	1	-	-	-	-	-	-	-	-	-	80
VIDOVAC CESARIČKI	32	32	32	-	-	-	-	-	-	-	-	-	-	-	81
VRAĐOVINE	72	72	71	-	-	-	-	-	-	-	-	-	-	-	82
VREBAC	223	209	-	-	1	-	-	209	-	-	-	-	-	-	83

	Ukupno	Nacionalno												
		svoga	Hrvati	Crno-gorci	Makedonci	Muslimani	Slovinci	Srbi	Albanci	Austrijanci	Bugari	Česi	Grči	Mađari
	1	2	3	4	5	6	7	8	9	10	11	12	13	14
ZAVODE	57	57	-	-	-	-	-	-	-	-	-	-	-	-
ČADICA	250	246	239	-	-	3	-	57	-	-	-	-	-	-
GRAČAC	10434	10120	1697	4	4	9	4	8371	3	-	-	-	-	-
U GRADSKIM NASELJIMA	4101	3988	61	3	4	7	1	3906	3	-	-	-	-	-
U OSTALIM NASELJIMA	6333	6132	1636	1	-	2	3	4465	-	-	-	-	-	-
BRUVNO	292	288	-	-	-	-	-	288	-	-	-	-	-	-
CEROVAC	36	33	2	-	-	-	-	31	-	-	-	-	-	-
DERINGAJ	183	181	-	-	-	-	-	181	-	-	-	-	-	-
DUBOKI DOL	32	32	-	-	-	-	-	32	-	-	-	-	-	-
GLOGOVO	66	66	1	-	-	-	-	65	-	-	-	-	-	-
GORNJA PLOČA	344	338	5	-	-	-	-	333	-	-	-	-	-	-
GRAD	219	218	1	-	-	-	-	217	-	-	-	-	-	-
GRAČAC	4101	3988	61	3	4	7	1	3906	3	-	-	-	-	-
GUBAVČEVO POLJE	59	59	-	-	-	-	-	59	-	-	-	-	-	-
KIJANI	222	217	-	-	-	-	-	217	-	-	-	-	-	-
KIK	126	121	1	-	-	-	-	120	-	-	-	-	-	-
KOM	208	205	3	-	-	-	-	202	-	-	-	-	-	-
LICKO CERJE	196	181	178	-	-	-	-	2	-	-	-	-	-	-
LOVINAC	533	504	460	-	-	-	-	22	-	-	-	-	-	-
MAZIN	362	357	-	-	-	-	-	356	-	-	-	-	-	-
NADVRELO	57	57	-	-	-	-	-	57	-	-	-	-	-	-
OMŠICA	135	131	-	-	-	-	-	131	-	-	-	-	-	-
OTRIČ	142	140	-	-	-	-	-	140	-	-	-	-	-	-
PALANKA	84	82	-	-	-	-	-	82	-	-	-	-	-	-
PRIBUDIĆ	102	98	-	-	-	-	-	98	-	-	-	-	-	-
PRLJEVO	168	149	-	-	-	-	-	149	-	-	-	-	-	-
RASTIČEVO	77	76	-	-	-	-	-	76	-	-	-	-	-	-
RIČICE	169	162	160	-	-	-	-	2	-	-	-	-	-	-
ROK	654	636	629	-	-	-	-	6	-	-	-	-	-	-
RUĐOPOLJE BRUVANJSKO	212	209	6	-	-	-	-	203	-	-	-	-	-	-
SMOKRIČ	102	101	101	-	-	-	-	-	-	-	-	-	-	-
ŠTIKADA	545	522	41	1	-	-	-	-	-	-	-	-	-	-
TOMINGAJ	292	279	-	-	-	2	2	475	-	-	-	-	-	-
VELIKA POPINA	352	335	-	-	-	-	-	279	-	-	-	-	-	-
VRANIK	49	48	48	-	-	-	-	335	-	-	-	-	-	-
VUČIPOPOLJE	66	64	-	-	-	-	-	64	-	-	-	-	-	-
ZRMANJA	69	68	-	-	-	-	-	68	-	-	-	-	-	-
ZRMANJA VRELO	180	175	-	-	-	-	-	175	-	-	-	-	-	-
GRUBIŠNO POLJE	14206	13150	6015	10	11	8	13	4540	32	-	1	1953	7	493
U GRADSKIM NASELJIMA	3501	3121	1320	9	6	4	6	1294	2	-	1	311	2	135
U OSTALIM NASELJIMA	10705	10029	4695	1	5	4	7	3246	30	-	-	1642	5	363
BRBANI DAPČEVIČKI	110	102	-	-	-	-	-	101	-	-	-	-	-	1
CREMUŠINA	83	79	-	-	-	-	-	78	-	-	-	-	-	43
DIJAKOVAC	105	104	44	-	-	-	-	57	-	-	2	-	-	44
DONJA KOVAČICA	369	365	225	-	-	-	-	44	-	-	-	96	-	2
DONJA RAŠENICA	233	231	67	-	-	-	-	30	-	-	-	129	-	3
DRAŽICA	282	271	263	-	-	-	-	3	-	-	-	3	-	2
GORNJA KOVAČICA	350	318	91	1	-	-	-	207	5	-	-	3	-	10
GORNJA RAŠENICA	200	184	82	-	-	-	-	71	-	-	-	30	-	49
GRBAVAC	302	288	150	-	-	-	-	20	-	-	-	10	-	108
GRUBIŠNO POLJE	3501	3121	1320	9	6	4	6	1294	2	-	1	311	2	135
IVANOVO SELO	441	441	102	-	-	-	-	1	-	-	-	335	-	3
LONČARICA	199	196	9	-	-	-	-	186	-	-	-	-	-	1
MALA BARNA	106	102	17	-	-	-	-	79	-	-	-	1	-	5
MALA DAPČEVICA	61	56	-	-	-	-	-	55	-	-	-	-	1	55
MALA JASENOVAČA	72	71	-	-	-	-	-	71	-	-	-	-	-	56
MALA PERATOVIČA	199	193	6	-	-	-	-	187	-	-	-	-	-	57
MALA PISANICA	248	224	131	-	-	-	-	33	-	-	-	-	-	60
MALI GRĐEVAC	205	183	2	-	-	-	-	175	4	-	-	-	-	2
MALI ZDENCI	511	477	209	-	-	-	-	91	-	-	-	169	-	8
MUNIJE	93	90	30	-	-	-	-	19	-	-	-	39	1	1
ORLOVAC ZDENAČKI	350	345	106	-	-	-	-	130	-	-	-	89	-	20
PAVLOVAC	842	780	567	-	-	1	2	80	-	-	-	113	-	4
POLJANI	337	315	169	-	-	-	-	15	-	-	-	100	-	29
RASTOVAC	142	137	13	-	-	-	-	58	-	-	-	64	-	1
SIBENIK	124	113	16	-	-	-	-	93	-	-	-	-	-	4
TOPOLOVICA	149	143	77	-	-	-	-	61	-	-	-	-	-	5
TREGLAVA	165	164	23	-	-	-	-	20	-	-	-	-	-	4
TURČEVIĆ POLJE	158	153	52	-	-	-	-	90	-	-	-	116	-	1
VELIKA BARNA	729	672	319	-	-	-	-	1	335	-	-	10	-	7
VELIKA DAPČEVICA	105	98	4	-	-	-	-	74	-	-	-	8	-	7
VELIKA JASENOVAČA	102	100	82	-	-	-	-	3	-	-	-	-	-	10
VELIKA PERATOVIČA	172	168	3	-	-	-	-	164	-	-	-	-	-	73
VELIKI GRĐEVAC	1525	1418	1055	-	1	3	1	260	10	-	-	37	-	43
VELIKI ZDENCI	1323	1181	664	-	4	-	1	178	1	-	-	235	3	14
ZRINSKA	313	267	117	-	-	-	-	132	10	-	-	-	-	3



OSNOVNI PODACI O OPĆINI:
 Broj stanovnika 1991. godine: 29049
 Površina općine u km²: 1674
 Gustoća naseljenost u st/km²: 17
 Broj naselja u općini: 82
 Broj stanovnika opć. središta: 9025

NARODNOSNI SASTAV PO NASELJIMA

Tumač:	Ukupno u općini	Apsolutna većina Broj stanovnika	Relativna većina Broj stanovnika
Hrvati	18613	17088	66
Srbi	8976	5494	
Česi	3		
Mađari	7		
Talijani	3		
Reg.prip.	22		
Ostali	1425		

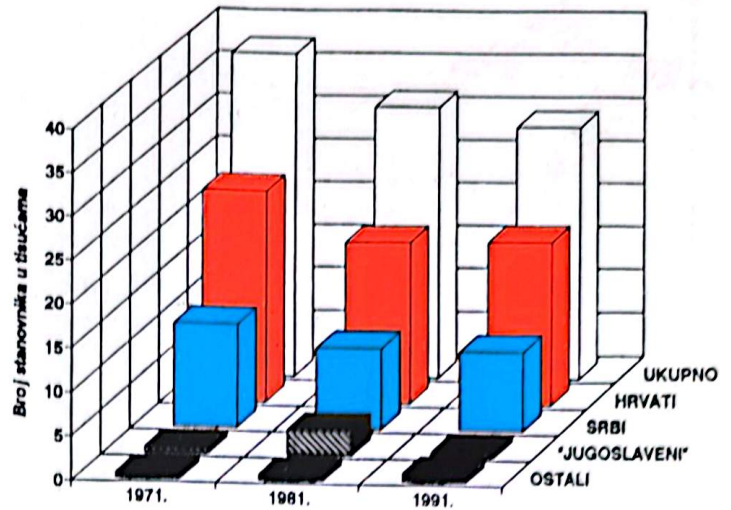

Izvor: Popis stanovništva 1991., Republički zavod za statistiku - Zagreb
 Priprema i obrada: Urbanistički Institut Hrvatske - Zagreb

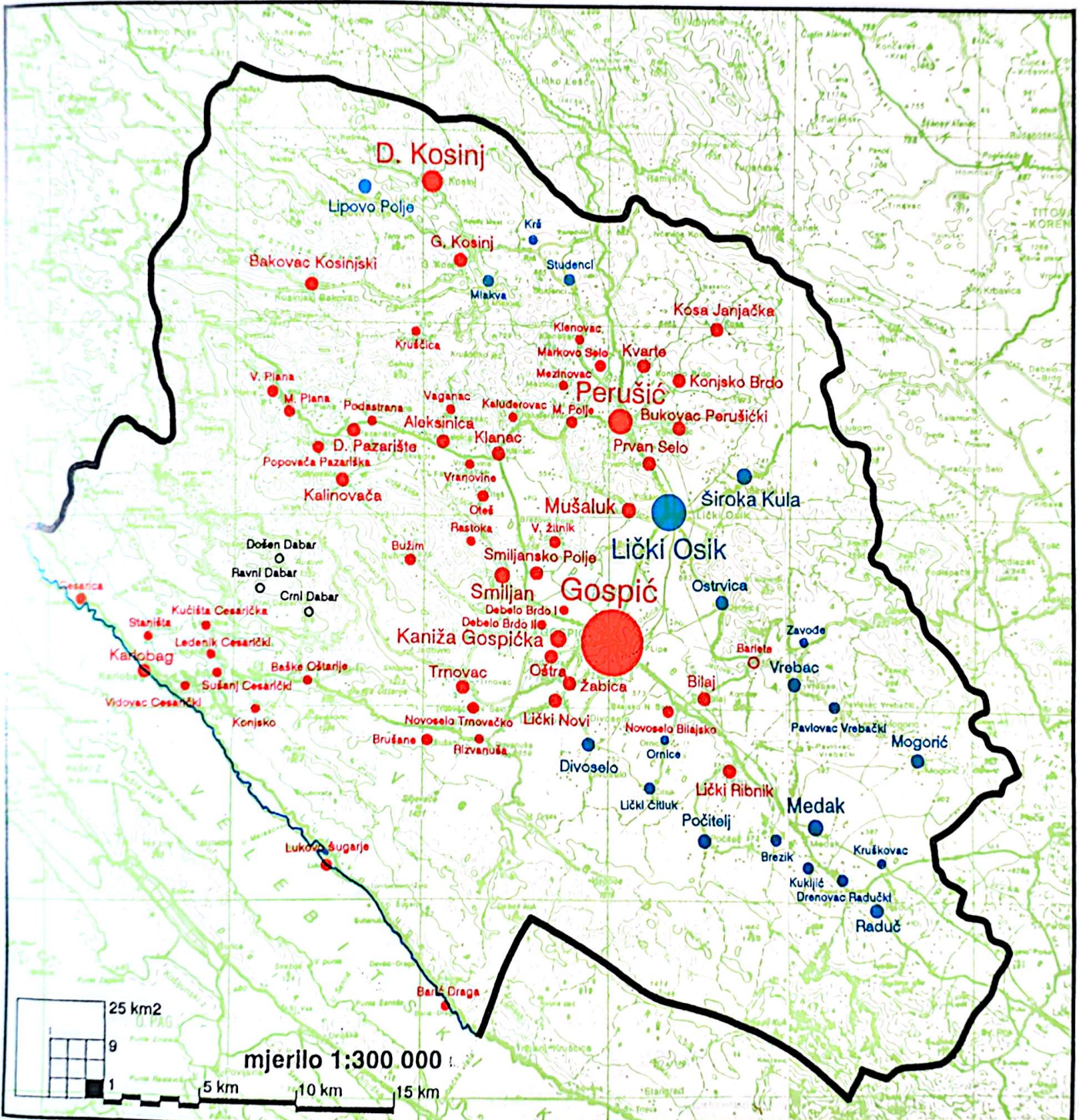

GRAČAC

Prikaz XXIX



OSNOVNI PODACI O OPĆINI:
 Broj stanovnika 1991. godine: 10434
 Površina općine u km²: 1016
 Gustoća naseljenost u st/km²: 10
 Broj naselja u općini: 33
 Broj stanovnika opć. središta: 4101

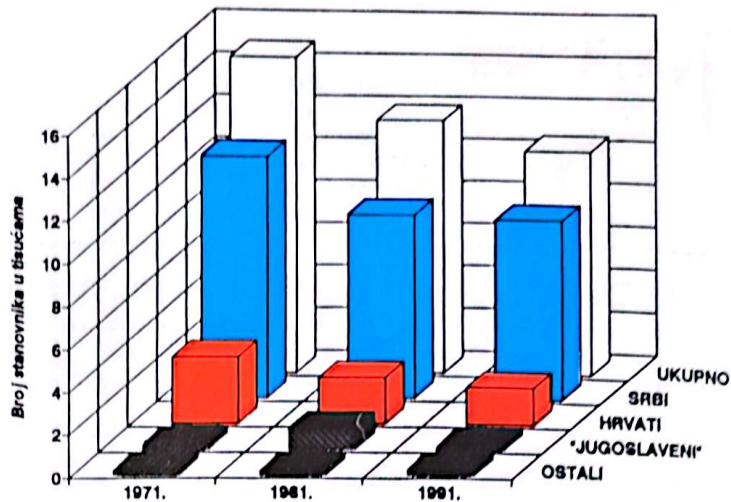

NARODNOSNI SASTAV PO NASELJIMA

Tumač:	Ukupno u općini	Apsolutna većina Broj stanovnika	Relativna većina Broj stanovnika
Hrvati	1697	1576 ●	
Srbi	8371	8339 ●	
Česi			
Mađari			
Talijani			
Reg.prip.			
Ostali	366		

Izvor: Popis stanovništva 1991., Republički zavod za statistiku - Zagreb
 Priprema i obrada: Urbanistički institut Hrvatske - Zagreb

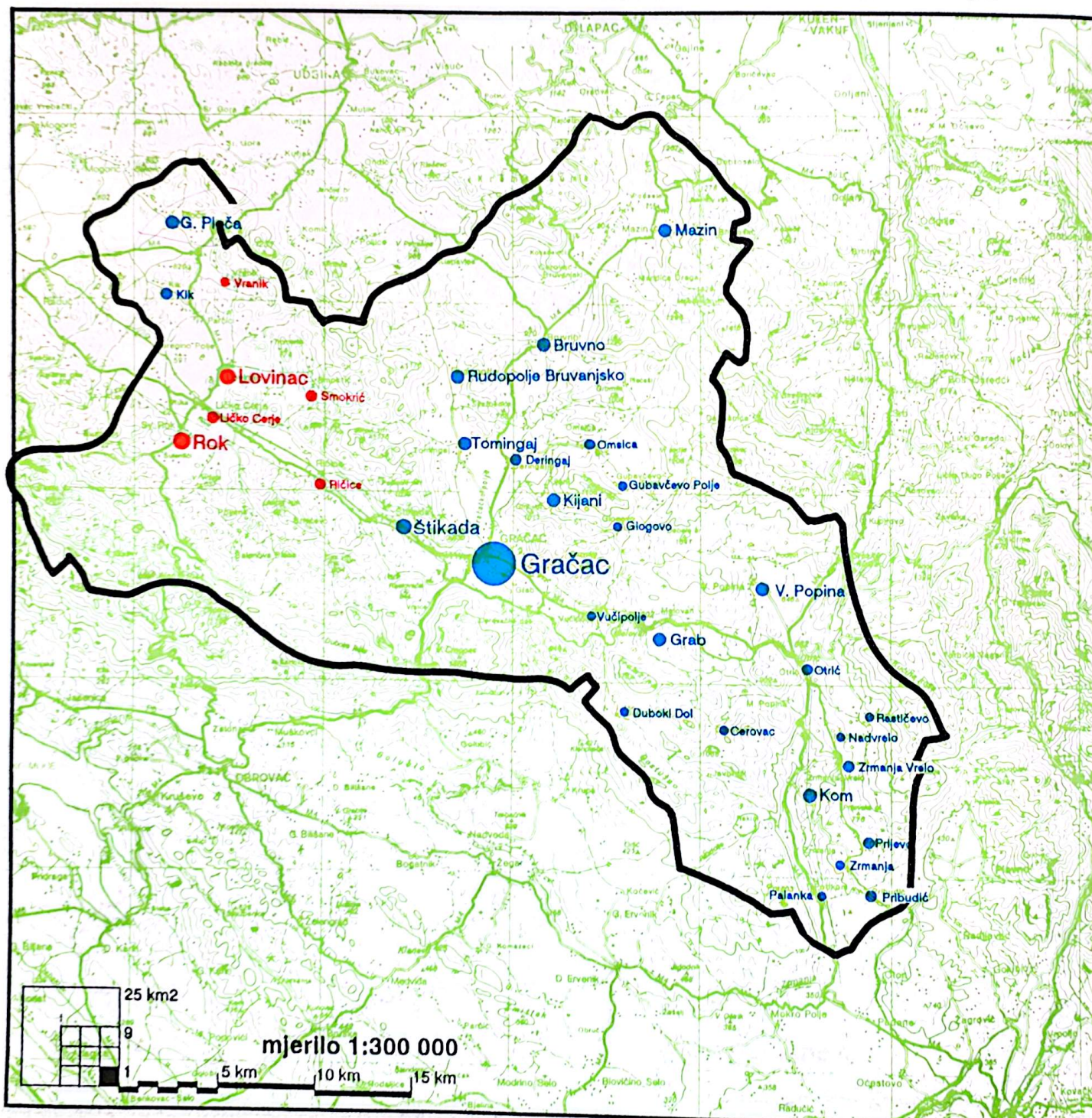

UDIO NACIONALNIH MANJINA U HRVATSKIM OPĆINAMA Popis '91.

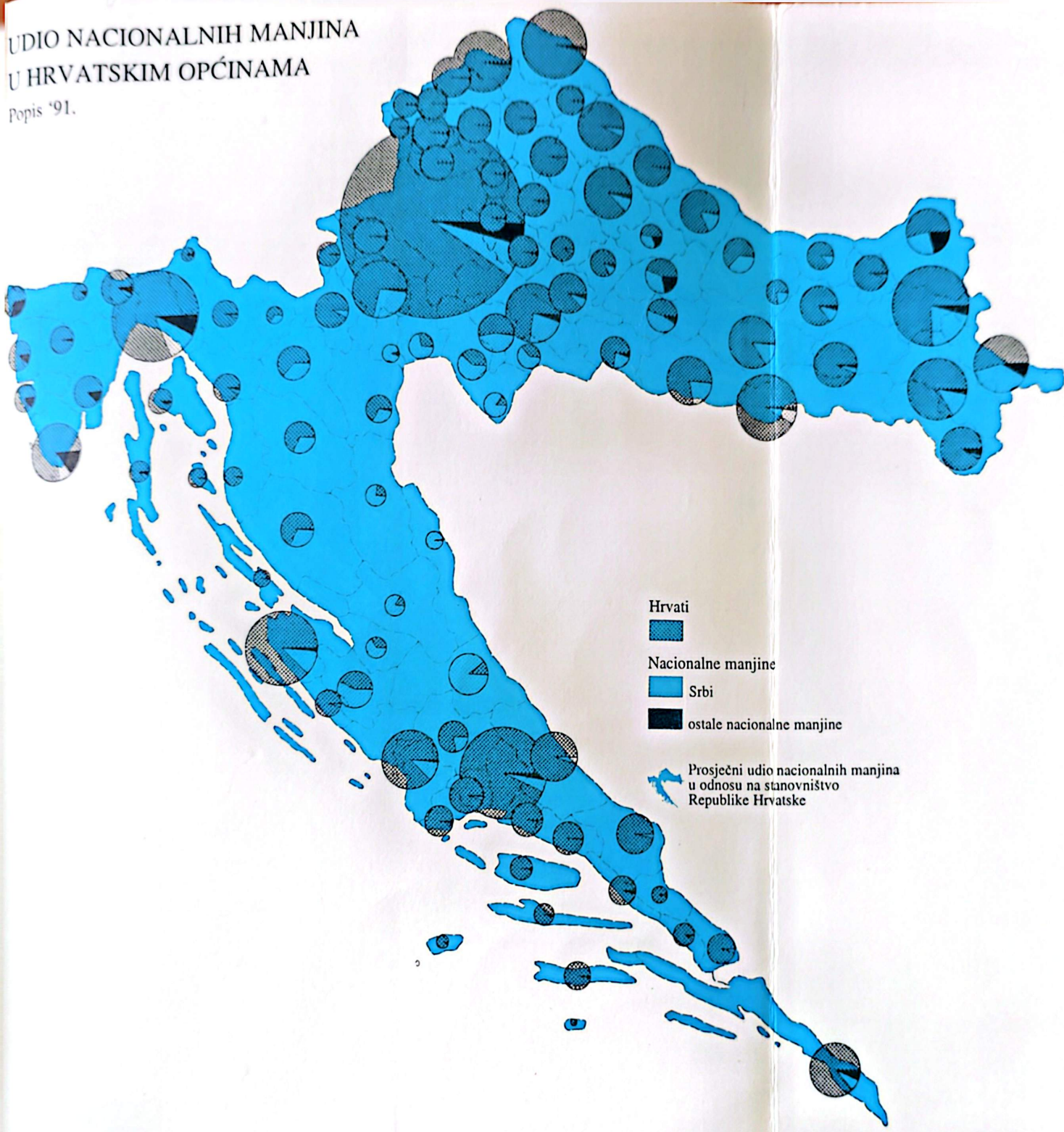

Hrvati
Nacionalne manjine
Srbi
ostale nacionalne manjine

Prosječni udio nacionalnih manjina
u odnosu na stanovništvo
Republike Hrvatske

0 50 km

Autori: Mikuc - Šterc - Šterc - Zelić